

# のびのび広場



**あけましておめでとうございます**



いよいよ本格的な寒さとなってまいりましたが皆様はお変わりなくお過ごしのことと思います。今年もサポートセンターとして皆さまのお役に立てますよう頑張つてまいりますのでご協力のほどよろしくお願い申し上げます。

昨年11月にヘルパー研修会を行いました。中原区では18名の子育てヘルパー会員の新規登録のかたが増えました。ふれあい子育てサポートが地域の子育て支援(たすけ合い)としてさらに活発になっていくことを期待したいと思ひます。

## ◆新規ヘルパー会員募集について◆

子育てヘルパー会員登録時研修は年3回実施しています。

お知り合いで子育てヘルパー活動に興味のあるかたがいらっしゃいましたらぜひご紹介ください。

2日間の研修終了後子育てヘルパー会員として登録できます

**研修日** (1日目) 2月2日 (水) 中原市民館 第4会議室 10:00~12:00  
(2日目) 2月15日 (火) 中原区役所 5階会議室 9:50~16:30  
(受付開始 9:30)

両日共お子様をお連れでの参加はできません。



詳しくはサポートセンターまでお問い合わせください。

## ヘルパーさんの日々の活動から



- \* 初めてのサポートで少し不安になりましたが、娘と孫に来てもらい一緒に遊んだりしました。
- \* 料理のお手伝いをやっていただいています。ハンバーグやお好み焼きの混ぜ合わせ、フライの衣づけがとても上手になりました。
- \* 部屋のなかをチョコチョコと移動してとてもかわいす。
- \* 話しかけるとしっかりとお話をしてくれます。一緒にゲームの攻略方法を考えたりして遊びました。
- \* お散歩の途中「あった！あった！」と、ベビーカーに乗りながらいろいろなものを探し見つけました。

★ヘルパーの皆さんいつもありがとうございます★



### リサイクルのお願い

子育てで使用しなくなった、抱っこ紐・自転車用の子どもさんを乗せる椅子(前と後ろの椅子どちらでも)あればお譲り下さい。ヘルパー会員さんがお子様をお預かりするときにあるとうれしいというお声がありました。よろしくお願いします。



★★★★★★★ Q & A ★★★★★★★

利用会員・ヘルパー会員の皆さんからの質問にお答えします。

Q： 利用者のお子さんを預かっているときに、自分の子供が怪我をした場合、保険料の対象になるのでしょうか？（ヘルパー会員より）

A： 保険の対象にはなりません。  
親には自分の子供に対しての管理義務があり、自分の子供が怪我をした場合には、親の責任となるということです。

ご質問などあればサポートセンタータックまでお問い合わせください

◆ヘルパー会員の皆さまへ救急法講習会開催のお知らせ◆

ヘルパー会員は最低2年に1回は、講習を受けていただく必要があります。乳幼児の応急手当・AED心肺蘇生法実習中心の講習です。

日時：3月3日(木) 9:30~12:00

場所：川崎市本町1-1-1 あいいく7階

締切：2月22日(火)

参加される方は締切日までにサポートセンタータックまでご連絡ください。

会費更新について

更新月が近い利用会員様（2月・3月ご入会の方）更新月の20日までに指定の口座に年間保険料1200円をお支払ください。【会員番号+会名】でお願いします。

【口座】川崎信用金庫 宮内支店 普通口座 0279642

特定非営利活動法人ワーカーズコープ

代表理事 永戸祐三

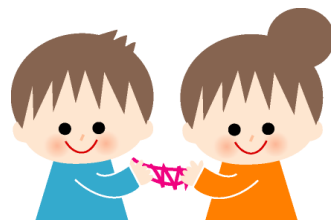

# お知らせ

川崎市 市民・こども局が開催する講演会についてのご案内です。  
この講演会は川崎市地域子育て支援事業担当研修会の一環として企画されています。今回はヘルパー会員の皆さまもご参加いただけることになりました。募集人数が10名となっているのでご希望の方はお早めにお申し込みください。開催についてのお問い合わせはサポートセンターまでお願いいたします。

**講演内容** 乳幼児期の子育てと保護者の心理

—0～2才児をもつ保護者を中心に—

講師 文京学院大学 人間学部教授 金子智栄子氏

**日時** 2月18日（金）午後3：00～4：45

同会場にて午後2時から地域子育て支援センター会議が行われておりますので、入場は午後2：55からとなりますのでご注意ください。

**場所** 川崎市 高津市民館12階 大会議室

（溝口駅歩2分ノクティ2）

**申込み** 〆切1月31日（月） 募集人数10名（先着順）

\*サポートセンタータックまでお申込みください。

**主催** 川崎市市民・こども局こども本部子育て施策部こども企画課

\*この講演会はサポートセンターの研修会ではありません。

お子様をお連れでの参加はできません。



サポートセンター・タック （月～金午前9時～午後5時）

TEL 044-740-3950

FAX 044-740-3970

メール [tactfj@roukyou.gr.jp](mailto:tactfj@roukyou.gr.jp)

タック=TACK はスウェーデン語で「ありがとう」「感謝」を意味します。  
さまざまな出会いに感謝してお手伝いさせていただきます